RESOLUCION DE GERENCIA MUNICIPAL N° 086 -2020-GM/MPI

Ica, 16 DIC. 2020

VISTOS

El informe N°036-2020-SGPPI-GPPR-MPI de fecha 04 de diciembre de 2020 y el Informe N°0117-GPPR-MPI de fecha 10 de diciembre de 2020; y

CONSIDERANDO

Que, mediante Resolución de Alcaldía N°334-2019-AMPI se aprueba el Plan Operativo Institucional Multianual 2020-2022 de la Municipalidad Provincial de Ica

Que, el Centro Nacional de Planeamiento Estratégico (CEPLAN) emitió la "Guía para el Planeamiento Institucional", aprobada con Resolución de Presidencia de Consejo Directivo Nº033-2017-CEPLAN/PCD, la cual tiene como objeto establecer pautas para el planeamiento institucional que comprende la política y los planes que permiten la elaboración o modificación del Plan Estratégico Institucional (PEI) y el Plan Operativo Institucional (POI);

Que, el numeral 6.2 Elaboración y aprobación del POI de la "Guía para el Planeamiento, Institucional", establece que la entidad con base en el POI Multianual toma la programación del primer año para realizar el proceso de ajuste de acuerdo con la priorización establecida y la asignación del presupuesto total de la entidad. Para ello, una vez aprobado el Presupuesto Institucional de Apertura (PIA) la entidad revisa que los recursos totales estimados en la programación del primer año del POI Multianual tengan consistencia con el PIA y, de no ser consistente, la entidad ajusta la programación, para finalmente obtener el POI Anual;

Que, mediante Decreto de Urgencia Nº014-2019, se aprueba el Presupuesto del Sector Público para el Año Fiscal 2020;

Que, mediante Resolución Alcaldía N°758-2019-MPI se promulga el Presupuesto Institucional de Apertura de Gastos correspondiente al Año Fiscal 2020 del Pliego 300960 Municipalidad Provincial de Ica;

Que, mediante el Informe Nº036-2020-SGPPI-GPPR-MPI, la Subgerencia de Planeamiento, Programación e Inversiones refiere, que en su oportunidad se realizó el registro de consistencia del Plan Operativo Institucional (POI) Anual 2020 de la Municipalidad Provincial de Ica, con el Presupuesto Institucional de Apertura (PIA) 2020 aprobado por la Municipalidad Provincial de Ica. Por lo tanto, se concluye con la formalización de la aprobación del Plan Operativo Institucional (POI) Anual 2020 de la Municipalidad Provincial de Ica, consistente con el

Presupuesto institucional de Apertura (PIA) 2020 aprobado por la Municipalidad Provincial de Ica;

Que, el artículo 35 del Texto Único Ordenado del Reglamento de Organización y Funciones de la Municipalidad Provincial de Ica, aprobado por Decreto de Alcaldía 013-2019-AMPI establece, entre otros, que es competencia de la Subgerencia de Planeamiento, Programación e Inversiones, la formulación y evaluación del POI de la Municipalidad Provincial de Ica.

Que, en consecuencia, resulta necesaria la aprobación del POI 2020 consistente con el PIA 2020 de la Municipalidad Provincial de Ica, con eficacia anticipada al 1 de enero de 2020.

De conformidad con lo dispuesto en el Decreto Legislativo N°1440, Decreto Legislativo del Sistema Nacional de Presupuesto Público, en el Decreto de Urgencia N°014-2019 del Presupuesto del Sector Público para el Año Fiscal 2020; en el Texto Integrado del Reglamento de Organización y Funciones de la Municipalidad Provincial, aprobado por Decreto de Alcaldía N°013-2019-AMPI; en la resolución de Presidencia de Consejo Directivo N°033-2017-CEPLAN/PCD y modificatorias, que aprueba la Guía para el Planeamiento Institucional; y en uso de las atribuciones conferidas mediante Ley N°27972, Ley Orgánica de Municipalidades; y las visaciones correspondientes;

SE RESUELVE:

ARTICULO PRIMERO. – FORMALIZAR la aprobación del Plan Operativo Institucional 2020 de la Municipalidad Provincial de Ica, consistente con el Presupuesto Institucional de Apertura 2020, con eficacia anticipada al 31 de diciembre de 2019, el mismo que en Anexo forma parte integrante de la presente Resolución.

ARTICULO SEGUNDO. – ENCARGAR a la Secretaria General, la publicación de la presente Resolución de Alcaldía en la Plataforma Digital Única para Orientación al Ciudadano del Estado Peruano (www.gob.pe) y en el Portal Institucional de la Municipalidad Provincial de Ica. (www.muniica.gob.pe).

MUNICIPALIDAD PROVINCIAL DE ICA

Abog. Marco G. Blanco Tipismana
GERENTE MUNICIPAL

35

PLAN OPERATIVO INSTITUCIONAL (POI) ANUAL 2020 DE LA MUNICIPALIDAD PROVINCIAL DE ICA

CONSISTENTE CON EL PRESUPUESTO INSTITUCIONAL DE APERTURA

MUNICIPALIDAD PROVINCIAL DE ICA
SUB GERENCIA DE PLANEAMIENTO Y INVERSIONES
V°B°

MUNICIPALIDAD PROVINCIAL DE ICA
GERENCIA DE PRESUPUESTO Y PLANIFICACIÓN
V°B°
L.H.V.C.

CONTENIDO

1. Declaración de Política Institucional

2. Misión Institucional

3. Acciones Estratégicas Institucionales (AEI), priorizadas por objetivo estratégico institucional (OEI)

4. Reportes del POI Multianual (Anexo B-5)

1. DECLARACIÓN DE POLÍTICA INSTITUCIONAL

1.1. DECLARACIÓN DE POLÍTICA INSTITUCIONAL

La Municipalidad Provincial de Ica ha definido su política institucional de la siguiente manera:
"mejorar la calidad de vida de la población iqueña mediante la prestación de servicios públicos oportunos de calidad y con calidez, tendientes a promover el desarrollo territorial sostenible, la seguridad ciudadana y el crecimiento personal y profesional del talento humano de la provincia y de su municipalidad".

1.2 LINEAMIENTOS DE POLÍTICA INSTITUCIONAL

a. Brindar bienes y servicios públicos oportunos orientados al cierre de brechas.

b. Integración física y social del territorio de una forma ordenada y segura.

c. Acción institucional orientada a fortalecer la competitividad de la provincia.

d. Gestión institucional basada en la Política Nacional de Modernización de la Gestión Pública.

1.3 VALORES INSTITUCIONALES

VALORES HUMANOS
En la Municipalidad Provincial de Ica valoramos:

Honestidad, como la búsqueda de la internalización de la rectitud, integridad y transparencia en el desempeño de la función pública, prevaleciendo el interés general de los ciudadanos sobre el interés personal.

Solidaridad, como el sentirse parte del conjunto de actores del desarrollo territorial e institucional que aportan a la consecución de los fines y objetivos trazados y actúan consecuentemente con ellos.

Justicia, como el respeto a los derechos humanos de las personas y de las leyes vigentes, otorgando a cada uno lo que le corresponde.

Trabajo en Equipo, como el esfuerzo colegiado de los servidores municipales en el logro efectivo de los objetivos del desarrollo humano e institucional.

Actitud Proactiva, como la toma de iniciativa en el desarrollo de acciones creativas y audaces que generan cambio y mejoras, tanto en el desarrollo territorial como en el institucional, asumiendo la responsabilidad de hacer que las cosas sucedan.

MUNICIPALIDAD PROVINCIAL DE ICA
V°B° L.H.V.C.

MUNICIPALIDAD PROVINCIAL DE ICA
GERENCIA DE PLANEAM. PROG. E INVERSIONES
V°B°

Perseverancia, como el esfuerzo continuo y la actitud firme en alcanzar un objetivo.

Responsabilidad, como el cumplimiento de sus obligaciones y el asumir de las consecuencias que puedan generar las decisiones tomadas en el ejercicio de la administración pública y en la vida personal.

VALORES INSTRUMENTALES

En la Municipalidad Provincial de Ica valoramos:

Liderazgo (Ser primero y no segundo), como el conjunto de capacidades personales e institucionales para la toma de iniciativa en la conducción, gestión y motivación, de forma eficaz y eficiente, del desarrollo territorial, institucional y personal dela provincia de Ica.

Vocación de Servicio, como la actitud de vida que facilita el cumplimiento de un proceso o satisfacer la expectativa de alguien, de modo tal que quien da como el que recibe el servicio puedan sentirse satisfechas.

Identidad con la Provincia de Ica, como el sentimiento de pertenencia al territorio iqueño, viéndolo como centro de organización y de interacción social y económica, reconociendo sus recursos, potencialidades y limitaciones como propios, producto de su cultura y medio ambiente.

Innovación y Creatividad Institucional, como la capacidad de constante búsqueda de nuevos mecanismos e instrumentos de gestión para el logro de los objetivos trazados, creando valor agregado en los servicios, desempeño y liderazgo de la municipalidad provincial de Ica.

2. MISIÓN INSTITUCIONAL

2.1. MISIÓN INSTITUCIONAL

Promover el desarrollo integral de la población de la provincia de Ica, a través de la prestación de servicios públicos con calidad y con calidez, mediante una gestión participativa, transparente, innovadora, con vocación de servicio y la concertación con los diferentes sectores sociales y niveles de gobierno.

3. ORGANIGRAMA INSTITUCIONAL

MUNICIPALIDAD PROVINCIAL DE ICA
ESTRUCTURA ORGANICA

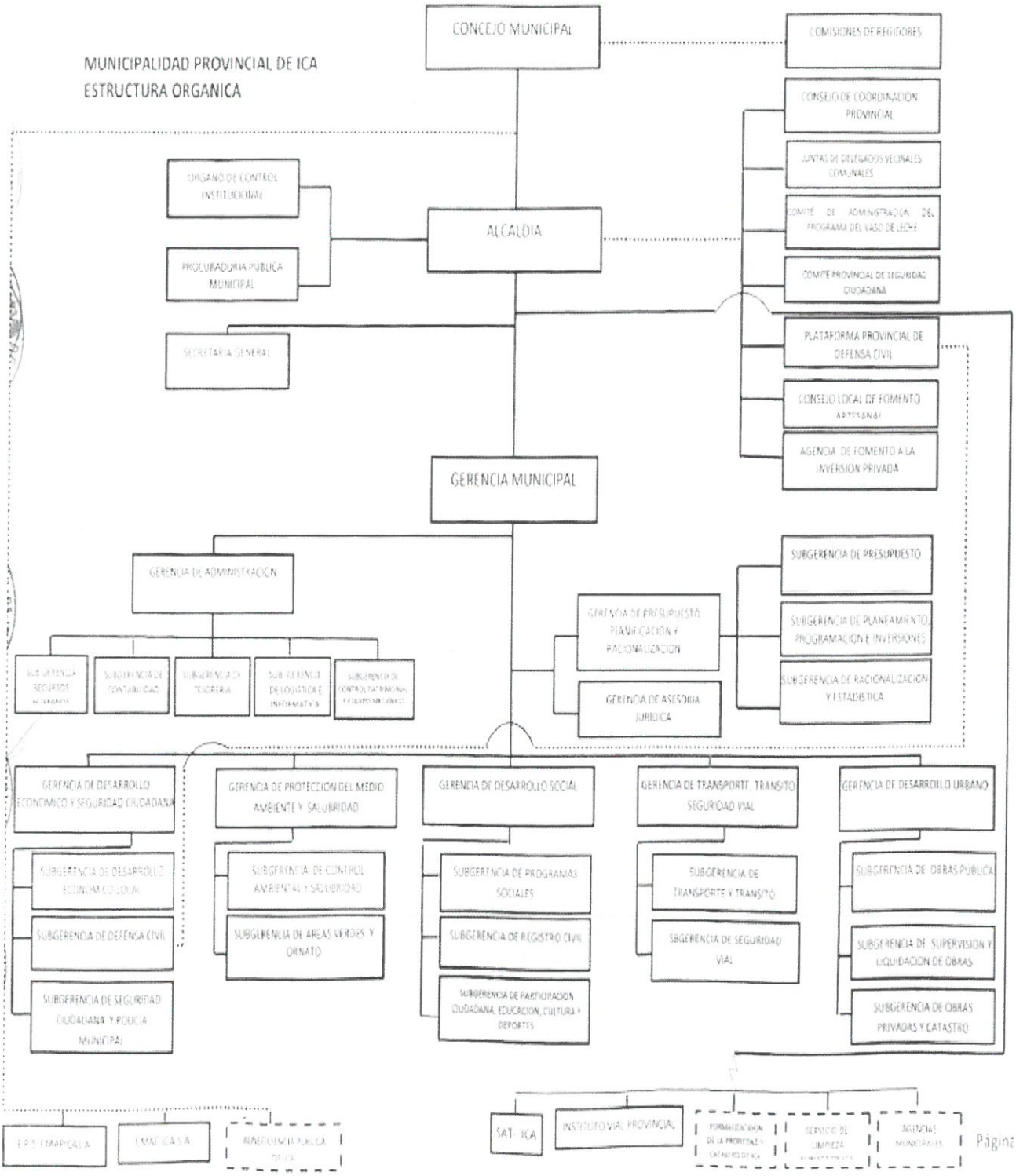

MUNICIPALIDAD PROVINCIAL DE ICA
GERENCIA DE PLANEAM. PROG. E INVERSIONES
V°B°
ICA

3. ACCIONES ESTRATÉGICAS INSTITUCIONALES (AEI), PRIORIZADAS POR OBJETIVO ESTRATÉGICO INSTITUCIONAL (OEI)

OBJETIVO ESTRATÉGICO INSTITUCIONAL		ACCIÓN ESTRATÉGICA INSTITUCIONAL	
CÓDIGO	DESCRIPCIÓN	CÓDIGO	DESCRIPCIÓN
OEI.01	Promover la gestión ambiental en la provincia de Ica.	AEI.01.01	Segregación en la fuente y recolección selectiva de residuos sólidos.
		AEI.01.02	Manejo de residuos sólidos integral de los ciudadanos.
		AEI.01.03	Mantenimiento y conservación permanente de áreas verdes de uso público.
		AEI.01.04	Plan Anual de Evaluación y Fiscalización Ambiental implementado.
		AEI.01.05	Asistencia Técnica oportuna en Gestión ambiental a los ciudadanos de Ica.

OBJETIVO ESTRATÉGICO INSTITUCIONAL		ACCIÓN ESTRATÉGICA INSTITUCIONAL	
CÓDIGO	DESCRIPCIÓN	CÓDIGO	DESCRIPCIÓN
OEI.02	Protección de la población y sus medios de vida frente a peligros de origen natural y antrópicos.	AEI.02.01	Estudios para establecer el riesgo a nivel territorial.
		AEI.02.02	Incorporación de la GRD en la ocupación y uso del territorio.
		AEI.02.03	Personas con formación y conocimiento en GRD y ACC
		AEI.02.04	Implementación adecuada de medidas de protección frente a peligros.
		AEI.02.05	Implementación adecuada de servicios públicos seguros.
		AEI.02.06	Población con prácticas seguras para la resiliencia.
		AEI.02.07	Capacidad instalada para la preparación y respuesta frente a emergencias y desastres.
		AEI.02.08	desarrollo de instrumentos estratégicos para la gestión del riesgo de desastres.
		AEI.02.09	Implementación de actividades contingenciales.

MUNICIPALIDAD PROVINCIAL DE ICA
GERENCIA DE PLANEAM. PROG. E INVERSIONES
V°B°

OBJETIVO ESTRATÉGICO INSTITUCIONAL		ACCIÓN ESTRATÉGICA INSTITUCIONAL	
CÓDIGO	DESCRIPCIÓN	CÓDIGO	DESCRIPCIÓN
OEI.03	Mejorar las condiciones de habitabilidad en la provincia de Ica.	AEI.03.01	Saneamiento básico con calidad en beneficio de la población.
		AEI.03.02	Conexión de agua potable en beneficio de la población.

OBJETIVO ESTRATÉGICO INSTITUCIONAL		ACCIÓN ESTRATÉGICA INSTITUCIONAL	
CÓDIGO	DESCRIPCIÓN	CÓDIGO	DESCRIPCIÓN
OEI.04	Mejorar el servicio de transporte y tránsito en la provincia de Ica.	AEI.04.01	Seguridad vial integral en beneficio de la población.
		AEI.04.02	Ordenamiento integral del transporte público en beneficio de Ica.
		AEI.04.03	Planes implementados en re ordenamiento del tránsito y transporte público en forma oportuna.
		AEI.04.04	Red vial vehicular y peatonal implementada.

OBJETIVO ESTRATÉGICO INSTITUCIONAL		ACCIÓN ESTRATÉGICA INSTITUCIONAL	
CÓDIGO	DESCRIPCIÓN	CÓDIGO	DESCRIPCIÓN
OEI.05	Reducir los índices de inseguridad ciudadana en la provincia de Ica.	AEI.05.01	Programa de Seguridad Ciudadana Vecinal de manera focalizada en Ica.
		AEI.05.02	Programa de Violencia Familiar de manera oportuna en beneficio de los iqueños.
		AEI.05.03	Plan Local de Seguridad Ciudadana implementado de manera óptima.
		AEI.05.04	Sistema de seguridad ciudadana con equipamiento integral, en beneficio de la población.

OBJETIVO ESTRATÉGICO INSTITUCIONAL		ACCIÓN ESTRATÉGICA INSTITUCIONAL	
CÓDIGO	DESCRIPCIÓN	CÓDIGO	DESCRIPCIÓN
OEI.06	Promover el desarrollo urbano territorial ordenado y sostenible en la provincia de Ica.	AEI.06.01	Plan de Desarrollo Urbano implementado de la provincia de Ica.
		AEI.06.02	Catastro actualizado en la jurisdicción
		AEI.06.03	Espacios públicos recuperados y priorizados en beneficio de Ica.
		AEI.06.04	Asistencia técnica en desarrollo urbano de forma integral en beneficio de la población de la provincia de Ica.
		AEI.06.05	Saneamiento físico legal de predios focalizados en la jurisdicción.

MUNICIPALIDAD PROVINCIAL DE ICA
GERENCIA DE PLANEAM. PROG. E INVERSIONES
V°B°

OBJETIVO ESTRATÉGICO INSTITUCIONAL		ACCIÓN ESTRATÉGICA INSTITUCIONAL	
CÓDIGO	DESCRIPCIÓN	CÓDIGO	DESCRIPCIÓN
OEI.07	Contribuir con la calidad de los servicios de salud en la provincia de Ica.	AEI.07.01	Programas de salud preventivo promocional orientados a favor de la población de la provincia.
		AEI.07.02	Programas de control de calidad focalizados a los establecimientos de atención pública en salud a la población.
		AEI.07.03	Programa de salud orientados a poblaciones vulnerables.

OBJETIVO ESTRATÉGICO INSTITUCIONAL		ACCIÓN ESTRATÉGICA INSTITUCIONAL	
CÓDIGO	DESCRIPCIÓN	CÓDIGO	DESCRIPCIÓN
OEI.08	Contribuir con la calidad de los servicios educativos en la provincia de Ica.	AEI.08.01	Apoyo en equipamiento, infraestructura y mobiliario adecuado en instituciones educativas de la provincia de Ica.
		AEI.08.02	Programas educativos elaborados para los educandos de la provincia de Ica.

OBJETIVO ESTRATÉGICO INSTITUCIONAL		ACCIÓN ESTRATÉGICA INSTITUCIONAL	
CÓDIGO	DESCRIPCIÓN	CÓDIGO	DESCRIPCIÓN
OEI.09	Promover el desarrollo humano y hábitos saludables en la provincia de Ica.	AEI.09.01	Programas de apoyo social de forma permanente a grupos de población vulnerables de la provincia.
		AEI.09.02	programas de actividades deportivas municipales de fácil acceso para la población de la provincia.
		AEI.09.03	Escuelas multidisciplinarias para jóvenes y niños en la provincia.
		AEI.09.04	Servicios de bibliotecas de manera integral en la provincia.

OBJETIVO ESTRATÉGICO INSTITUCIONAL		ACCIÓN ESTRATÉGICA INSTITUCIONAL	
CÓDIGO	DESCRIPCIÓN	CÓDIGO	DESCRIPCIÓN
OEI.10	Incrementar la oferta turística con enfoque cultural en la provincia.	AEI.10.01	Zonas monumentales y paisajísticas recuperadas en la provincia de Ica.
		AEI.10.02	Asistencia técnica para el incremento del turismo sostenible en la provincia.
		AEI.10.03	Programa de desarrollo turístico implementado en la provincia de Ica (calendarización de actividades turísticas provinciales)

MUNICIPALIDAD PROVINCIAL DE ICA
GERENCIA DE PLANEAM. P.POG. E INVERSIONES
V°B°

OBJETIVO ESTRATÉGICO INSTITUCIONAL		ACCIÓN ESTRATÉGICA INSTITUCIONAL	
CÓDIGO	DESCRIPCIÓN	CÓDIGO	DESCRIPCIÓN
OEI.11	Promover la competitividad económica en la provincia de Ica.	AEI.11.01	Asistencia técnica a nuevos emprendedores de forma oportuna.
		AEI.11.02	Asistencia técnica en la formalización de los establecimientos de manera oportuna a los comerciantes informales.
		AEI.11.03	Acciones de control y fiscalización de actividades económicas, oportunas en la jurisdicción.
		AEI.11.04	Programa de fortalecimiento que agrega valor productivo a los agentes económicos de la provincia de Ica.

OBJETIVO ESTRATÉGICO INSTITUCIONAL		ACCIÓN ESTRATÉGICA INSTITUCIONAL	
CÓDIGO	DESCRIPCIÓN	CÓDIGO	DESCRIPCIÓN
OEI.12	Fortalecer la gestión institucional	AEI.12.01	Capacidades fortalecidas del personal de la Municipalidad Provincial de Ica.
		AEI.12.02	Espacios y mecanismos de participación ciudadana fortalecidos en la Municipalidad Provincial de Ica.
		AEI.12.03	Gestión por procesos implementado en la Municipalidad Provincial de Ica.
		AEI.12.04	Recaudación Tributaria oportuna en beneficio de la Municipalidad Provincial de Ica.
		AEI.12.05	Instrumentos de gestión actualizados en beneficio de la administración municipal.
		AEI.12.06	Servicio civil implementado en beneficio de la Municipalidad Provincial de Ica.
		AEI.12.07	Asesoramiento institucional oportuno en beneficio de la Municipalidad.

Periodo PEI : 2019 - 2022
Nivel de Gobierno : M - GOBIERNOS LOCALES
Sector : 00 - MUNICIPALIDADES
Pliego : 000 - MUNICIPALIDADES

Unidad Ejecutora : 300960 - MUNICIPALIDAD PROVINCIAL DE ICA
Centro de Costo: 03 - GERENCIA MUNICIPAL

OEI.12 FORTALECER LA GESTIÓN INSTITUCIONAL

AEI.12.07 ASESORAMIENTO INSTITUCIONAL OPORTUNO EN BENEFICIO DE LA MUNICIPALIDAD

COD.	Actividad Operativa / Inversiones	Ubigeo	U.M.	Prioridad	Meta	PROGRAMACION 1	2	3	4	5	6	7	8	9	10	11	12	Total Anual
AOI30096000021	ASESORAMIENTO TECNICO Y JURIDICO	110101 : ICA	001 : ACCION	2 : Alta	Fisico	30	30	30	30	30	30	30	30	30	30	30	30	360
					Financiero S/.	33.474	33.474	33.474	33.474	33.474	33.474	33.474	33.474	33.474	33.474	33.484	33.483	401.707
AOI30096000022	ACCIONES DE CONTROL Y AUDITORIA	110101 : ICA	183 : ACCIONES DE AUDITORIA	2 : Alta	Fisico	5	4	8	7	2	10	7	5	7	3	7	7	72
					Financiero S/.	27.926	27.926	27.926	27.926	27.926	27.926	27.926	27.926	27.926	27.926	27.926	27.962	335.148
AOI30096000023	GESTION DE RECURSOS HUMANOS	110101 : ICA	001 : ACCION	2 : Alta	Fisico	1253	1253	1253	1253	1253	1253	1253	1253	1253	1253	1253	1260	15043
					Financiero S/.	430.945	430.945	430.945	430.945	430.945	430.945	430.945	430.945	430.945	430.945	430.945	430.951	5.171.346
AOI30096000034	ADMINISTRACION DE RECURSOS MUNICIPALES	110101 : ICA	001 : ACCION	2 : Alta	Fisico	8	8	8	8	8	8	8	8	8	8	8	12	100
					Financiero S/.	167.513	167.513	167.513	167.513	167.513	167.513	167.513	167.513	167.513	167.513	167.513	167.519	2.010.162
AOI30096000035	ASESORAMIENTO Y GESTION DEL MEDIO AMBIENTE	110101 : ICA	001 : ACCION	2 : Alta	Fisico	25	25	25	25	25	25	25	25	25	25	25	25	300
					Financiero S/.	103.532	103.532	103.532	103.532	103.532	103.532	103.532	103.532	103.532	103.532	103.532	103.551	1.242.403
AOI30096000082	CONDUCCION Y ORIENTACION SUPERIOR - PLANEAMIENTO DE LA GESTION	110101 : ICA	001 : ACCION	2 : Alta	Fisico	203	203	203	203	203	203	203	203	203	203	203	212	2445
					Financiero S/.	83.662	83.662	83.662	83.662	83.662	83.662	83.662	83.662	83.662	83.664	83.664	83.691	1.003.977

Unidad Ejecutora : 300960 - MUNICIPALIDAD PROVINCIAL DE ICA
Centro de Costo: 03.02 - GERENCIA DE ADMINISTRACION

OEI.12 FORTALECER LA GESTIÓN INSTITUCIONAL

AEI.12.07 ASESORAMIENTO INSTITUCIONAL OPORTUNO EN BENEFICIO DE LA MUNICIPALIDAD

COD.	Actividad Operativa / Inversiones	Ubigeo	U.M.	Prioridad	Meta	PROGRAMACION 1	2	3	4	5	6	7	8	9	10	11	12	Total Anual
AOI30096000001	GESTION ADMINISTRATIVA - GERENCIAR RECURSOS MATERIALES, HUMANOS \	110101 : ICA	001 : ACCION	2 : Alta	Fisico	13559	13559	13559	13559	13559	13559	13559	13559	13559	13559	13559	13570	162719
					Financiero S/.	1.441.119	1.441.119	1.441.119	1.441.119	1.441.119	1.441.119	1.441.119	1.441.119	1.441.119	1.441.119	1.441.120	1.441.332	17.293.642
AOI30096000002	GESTION ADMINISTRATIVA - FORTALECIMIENTO DE IMAGEN INSTITUCIONAL	110101 : ICA	001 : ACCION	2 : Alta	Fisico	30000	30000	30000	30000	30000	30000	30000	30000	30000	30000	30000	30000	360000
					Financiero S/.	21.934	21.934	21.934	21.934	21.934	21.934	21.934	21.934	21.934	21.934	21.934	21.941	263.215
AOI30096000003	GESTION ADMINISTRATIVA - PROMOCION DE TURISMO ARTESANIAS Y FESTIV/	110101 : ICA	001 : ACCION	2 : Alta	Fisico	0	0	0	1	1	1	1	1	1	1	1	1	9
					Financiero S/.	20.817	20.817	20.817	20.817	20.817	20.817	20.817	20.817	20.817	20.817	20.817	20.826	249.813
AOI30096000004	GESTION ADMINISTRATIVA - REALIZACION DE CENSO E INVENTARIO DE LAS PR	110101 : ICA	001 : ACCION	2 : Alta	Fisico	15	15	15	15	15	15	15	15	15	15	15	15	180
					Financiero S/.	13.426	13.426	13.426	13.426	13.426	13.426	13.426	13.426	13.426	13.426	13.430	13.438	161.128
AOI30096000005	GESTION ADMINISTRATIVA - RESERVA MUNICIPAL	110101 : ICA	001 : ACCION	3 : Media	Fisico	1	1	1	1	1	1	1	1	1	1	1	1	12
					Financiero S/.	12.486	12.486	12.486	12.486	12.486	12.486	12.486	12.486	12.486	12.486	12.488	12.488	149.836
AOI30096000006	GESTION ADMINISTRATIVA - PAGO DE CUOTAS DEL REPRO-AFP	110101 : ICA	026 : CUOTA	3 : Media	Fisico	1	1	1	1	1	1	1	1	1	1	1	1	12
					Financiero S/.	122.714	122.714	122.714	122.714	122.714	122.714	122.714	122.714	122.714	122.714	122.714	122.719	1.472.573
AOI30096000007	GESTION ADMINISTRATIVA - PAGO DE CUOTAS DE SINCERAMIENTO DE DEUD/	110101 : ICA	026 : CUOTA	3 : Media	Fisico	1	1	1	1	1	1	1	1	1	1	1	1	12
					Financiero S/.	72.844	72.844	72.844	72.844	72.844	72.844	72.844	72.844	72.844	72.844	72.844	72.851	874.135
AOI30096000008	GESTION ADMINISTRATIVA - PAGO DE CUOTAS DEL SINCERAMIENTO DE DEUD	110101 : ICA	026 : CUOTA	3 : Media	Fisico	1	1	1	1	1	1	1	1	1	1	1	1	12
					Financiero S/.	45.332	45.332	45.332	45.332	45.332	45.332	45.332	45.332	45.332	45.337	45.337	45.333	543.995
AOI30096000112	GESTIÓN ADMINISTRATIVA - INTEGRACIÓN CONTABLE	110101 : ICA	036 : DOCUMENTO	3 : Media	Fisico	350	350	350	350	350	350	350	350	350	350	350	350	4200
					Financiero S/.	882	882	882	882	882	882	882	882	882	882	882	887	10.589
AOI30096000113	GESTIÓN ADMINISTRATIVA - ELABORACIÓN DE ESTADOS FINANCIEROS	110101 : ICA	036 : DOCUMENTO	3 : Media	Fisico	5	5	5	5	5	5	5	5	5	5	5	5	60
					Financiero S/.	1.082	1.082	1.082	1.082	1.082	1.082	1.082	1.082	1.082	1.082	1.080	1.080	12.980
AOI30096000114	GESTIÓN ADMINISTRATIVA - ELABORACIÓN DEL COA	110101 : ICA	036 : DOCUMENTO	3 : Media	Fisico	1	1	1	1	1	1	1	1	1	1	1	1	12
					Financiero S/.	725	725	725	725	725	725	725	725	725	725	730	730	8.710
AOI30096000115	GESTION ADMINISTRATIVA - GESTIÓN DOCUMENTARIA-CONTABILIDAD	110101 : ICA	036 : DOCUMENTO	3 : Media	Fisico	250	250	250	250	250	250	250	250	250	250	250	250	3000
					Financiero S/.	26.544	26.544	26.544	26.544	26.544	26.544	26.544	26.544	26.544	26.544	26.544	26.547	318.531
AOI30096000116	GESTION ADMINISTRATIVA - ELABORAR Y PROCESAR INGRESOS	110101 : ICA	036 : DOCUMENTO	3 : Media	Fisico	70	70	70	70	70	70	70	70	70	70	70	70	840
					Financiero S/.	3.543	3.543	3.543	3.543	3.543	3.543	3.543	3.543	3.543	3.543	3.544	3.554	42.528
AOI30096000117	GESTION ADMINISTRATIVA - ELABORAR COMPROBANTES DE PAGO	110101 : ICA	036 : DOCUMENTO	3 : Media	Fisico	650	650	650	650	650	650	650	650	650	650	650	650	7800
					Financiero S/.	1.494	1.494	1.494	1.494	1.494	1.494	1.494	1.494	1.494	1.494	1.494	1.499	17.933
AOI30096000118	GESTION ADMINISTRATIVA-TESORERÍA-CONCILIACIÓN CUENTAS BANCARIAS	110101 : ICA	036 : DOCUMENTO	3 : Media	Fisico	1	1	1	1	1	1	1	1	1	1	1	1	12
					Financiero S/.	7.329	7.329	7.329	7.329	7.329	7.329	7.329	7.329	7.329	7.329	7.335	7.334	87.959

MUNICIPALIDAD PROVINCIAL DE ICA
GERENCIA DE PLANEAM. PROG. E INVERSIONES
V°B°

				1 : Muy Alta	Fisico	0,25	0,25	0,25	0,25	0	0	0	0	0	0	0	0	1
					Financiero S/.	27.537	27.539	27.539	27.541	0	0	0	0	0	0	0	0	110.156
AOI30096000090	PLANEAMIENTO Y PRESUPUESTO - SEGUIMIENTO Y EVALUACIÓN - SEGU	0101 : ICA	047 : EVALUACION	1 : Muy Alta	Fisico	0,3	0,3		0,3	0,3	0,4	0,3	0,3	0,4	0,3	0,3	0,4	4
					Financiero S/.	1.953	1.953	1.9	1.953	1.953	1.953	1.953	1.953	1.953	1.953	1.953	1.953	23.436
AOI30096000091	PLANEAMIENTO Y PRESUPUESTO - SEGUIMIENTO Y EVALUACION - SGPPI - EVA	110101 : ICA	047 : EVALUACION	1 : Muy Alta	Fisico	0,3	0,3	0,4	0,3	0,3	0,4	0,3	0,3	0,4	0,3	0,3	0,4	4
					Financiero S/.	1.953	1.953	1.953	1.953	1.953	1.953	1.953	1.953	1.953	1.953	1.953	1.953	23.436
AOI30096000092	PLANEAMIENTO Y PRESUPUESTO - SEGUIMIENTO Y EVALUACION - SGPPI - ASE	110101 : ICA	486 : TALLER	2 : Alta	Fisico	1	1	1	1	1	1	1	1	1	1	1	1	12
					Financiero S/.	1.607	1.607	1.607	1.607	1.607	1.607	1.607	1.607	1.607	1.607	1.607	1.618	19.295

Unidad Ejecutora : 300960 - MUNICIPALIDAD PROVINCIAL DE ICA

Centro de Costo: 03.05 - GERENCIA DE PROTECCION AMBIENTAL Y SALUBRIDAD

OEI.01 PROMOVER LA GESTIÓN AMBIENTAL EN LA PROVINCIA

AEI.01.02 MANEJO DE RESIDUOS SÓLIDOS INTEGRAL DE LOS CIUDADANOS

COD.	Actividad Operativa / Inversiones	Ubigeo	U.M.	Prioridad	Meta	PROGRAMACION 1	2	3	4	5	6	7	8	9	10	11	12	Total Anual
AOI30096000015	EDUCACION Y SENSIBILIZACION A LA POBLACION EN MATERIA DE RESIDUOS S	110101 : ICA	086 : PERSONA	2 : Alta	Fisico	83	83	83	83	83	83	83	83	83	83	83	87	1000
					Financiero S/.	6.046	6.046	6.046	6.046	6.046	6.046	6.046	6.046	6.046	6.046	6.046	6.050	72.556
AOI30096000016	ALMACENAMIENTO, BARRIDO DE CALLES Y LIMPIEZA DE ESPACIOS PUBLICOS	110101 : ICA	067 : KILOMETRO	2 : Alta	Fisico	8	8	8	8	8	8	8	8	8	8	8	12	100
					Financiero S/.	629.078	629.078	629.078	629.078	629.078	629.078	629.078	629.078	629.078	629.078	629.078	629.088	7.548.946
AOI30096000017	RECOLECCION Y TRANSPORTE DE RESIDUOS SOLIDOS MUNICIPALES	110101 : ICA	111 : TONELADA	2 : Alta	Fisico	8	8	8	8	8	8	8	8	8	8	8	12	100
					Financiero S/.	38.500	38.500	38.500	38.500	38.500	38.500	38.500	38.500	38.500	38.500	38.500	38.500	462.000
AOI30096000018	TRATAMIENTO Y DISPOSICION FINAL DE RESIDUOS SOLIDOS MUNICIPALES	110101 : ICA	111 : TONELADA	2 : Alta	Fisico	5460	5095	5460	5460	5460	5460	5460	5460	5460	5460	5460	5460	65155
					Financiero S/.	14.800	14.800	14.800	14.800	14.800	14.800	14.800	14.800	14.800	14.800	14.800	14.808	177.608
AOI30096000019	AMPLIACION DE SISTEMA DE RECOLECCION Y TRATAMIENTO DE RESIDUOS SO	110101 : ICA	001 : ACCION	2 : Alta	Fisico	1	1	1	1	1	1	1	1	1	1	1	1	12
					Financiero S/.	0	0	0	0	0	0	0	0	0	0	0	0	0
AOI30096000239	ELABORACION DOCUMENTOS DIVERSOS	110101 : ICA	036 : DOCUMENTO	3 : Media	Fisico	166	166	166	166	166	166	166	166	166	166	166	166	1992
					Financiero S/.	0	0	0	0	0	0	0	0	0	0	0	0	0

OEI.01 PROMOVER LA GESTIÓN AMBIENTAL EN LA PROVINCIA

AEI.01.03 MANTENIMIENTO Y CONSERVACIÓN PERMANENTE DE ÁREAS VERDES DE USO PUBLICO

COD.	Actividad Operativa / Inversiones	Ubigeo	U.M.	Prioridad	Meta	PROGRAMACION 1	2	3	4	5	6	7	8	9	10	11	12	Total Anual
AOI30096000211	MANTENIMIENTO DE PARQUES Y JARDINES-DESARROLLO Y MANTENIMIENTO	110101 : ICA	CUADRADO	2 : Alta	Fisico	10,4	10,4	10,4	10,4	10,4	10,4	10,4	10,4	10,4	10,4	10,4	10,4	124,8
					Financiero S/.	0	0	0	0	0	0	0	0	0	0	0	0	0
AOI30096000212	MANTENIMIENTO DE PARQUES Y JARDINES-PLANTAS PROPAGADAS EN VIVER	110101 : ICA	127 : PLANTAS	3 : Media	Fisico	2000	2000	2000	2000	2000	2000	2000	2000	2000	2000	2000	2000	24000
					Financiero S/.	0	0	0	0	0	0	0	0	0	0	0	0	0
AOI30096000243	MANTENIMIENTO DE PARQUES Y JARDINES-DESARROLLO Y MANTENIMIENTO	110101 : ICA	CUADRADO	2 : Alta	Fisico	10	10	10	10	10	10	10	10	10	10	10	15	125
					Financiero S/.	283.999	283.999	283.999	283.999	283.999	283.999	283.999	283.999	283.999	283.999	283.998	284.023	3.408.011

OEI.01 PROMOVER LA GESTIÓN AMBIENTAL EN LA PROVINCIA

AEI.01.04 PLAN ANUAL DE EVALUACIÓN Y FISCALIZACIÓN AMBIENTAL IMPLEMENTADA

COD.	Actividad Operativa / Inversiones	Ubigeo	U.M.	Prioridad	Meta	PROGRAMACION 1	2	3	4	5	6	7	8	9	10	11	12	Total Anual
AOI30096000195	IMPLEMENTACION DE PLANES DE ACCION LOCALES PARA LA GESTION DE LA C	110101 : ICA	174 : NORMA APROBADA	2 : Alta	Fisico	0	0	0,05	0,05	0,05	0,05	0,05	0,05	0,05	0,05	0,05	0,05	0,5
					Financiero S/.	0	0	0	0	0	0	0	0	0	0	0	0	0
AOI30096000196	SUPERVISION DE OBLIGACIONES AMBIENTALES EN EMPRESAS Y POBLACION	110101 : ICA	109 : SUPERVISION	2 : Alta	Fisico	5	5	5	5	5	5	5	5	5	5	5	5	60
					Financiero S/.	0	0	0	0	0	0	0	0	0	0	0	0	0
AOI30096000197	OPERATIVOS AMBIENTALES	110101 : ICA	444 : OPERATIVOS	2 : Alta	Fisico	2	2	2	2	2	2	2	2	2	2	2	2	24
					Financiero S/.	0	0	0	0	0	0	0	0	0	0	0	0	0
AOI30096000198	ATENCIÓN OPORTUNA DE DENUNCIAS	110101 : ICA	545 : DENUNCIA ATENDIDA	3 : Media	Fisico	6	6	6	6	6	6	6	6	6	6	6	6	72
					Financiero S/.	0	0	0	0	0	0	0	0	0	0	0	0	0

OEI.01 PROMOVER LA GESTIÓN AMBIENTAL EN LA PROVINCIA

AEI.01.05 ASISTENCIA TÉCNICA OPORTUNA EN GESTIÓN AMBIENTAL A LOS CIUDADANOS DE ICA

COD.	Actividad Operativa / Inversiones	Ubigeo	U.M.	Prioridad	Meta	PROGRAMACION 1	2	3	4	5	6	7	8	9	10	11	12	Total Anual
AOI30096000036	ASESORAMIENTO Y GESTION DEL MEDIO AMBIENTE	110101 : ICA	001 : ACCION	2 : Alta	Fisico	25	25	25	25	25	25	25	25	25	25	25	25	300
					Financiero S/.	8.686	8.686	8.686	8.686	8.686	8.686	8.686	8.686	8.686	8.686	8.687	8.708	104.255
AOI30096000194	IMPLEMENTACION Y SEGUIMIENTO DEL PLAN EDUCA	110101 : ICA	086 : PERSONA	2 : Alta	Fisico	200	200	200	200	200	200	200	200	200	200	200	200	2400
					Financiero S/.	692	692	692	692	692	692	692	692	692	692	692	701	8.313

OEI.01 PROMOVER LA GESTIÓN AMBIENTAL EN LA PROVINCIA

AEI.01.06 MANTENIMIENTO Y CONSERVACIÓN PERMANENTE DEL ZOOLÓGICO MUNICIPAL

COD.	Actividad Operativa / Inversiones	Ubigeo	U.M.	Prioridad	Meta	PROGRAMACION	Total Anual

MUNICIPALIDAD PROVINCIAL ICA — V°B° — ICA

					Financiero S/.	561.793	561.793	561.793	561.793	561.793	561.793	561.793	561.793	561.793	561.795	561.800	561.806	6.741.538
AOI30096000026	COMUNIDAD RECIBE ACCIONES DE PREVENCION EN EL MARCO DEL PLAN DE S	110101 : ICA	446 : PROGRAMA	2 : Alta	Fisico	0	0	0	1	0	0	0	0	1	0	0	0	2
					Financiero S/.	489	489	[illegible]	489	489	489	489	489	489	489	489	507	5.886
AOI30096000093	PATRULLAJE MUNICIPAL POR SECTOR - EJECUCION DE OPERATIVOS	110101 : ICA	444 : OPERATIVOS	1 : Muy Alta	Fisico	0	0	0	270	0	0	0	0	0	0	0	0	270
					Financiero S/.	0	0	0	0	0	0	0	0	0	0	0	0	0
AOI30096000094	PATRULLAJE MUNICIPAL POR SECTOR - FISCALIZACIÓN ESTABLECIMIENTOS	110101 : ICA	043 : ESTABLECIMIENTO	1 : Muy Alta	Fisico	10	10	10	250	0	0	0	0	0	0	0	0	280
					Financiero S/.	0	0	0	0	0	0	0	0	0	0	0	0	0
AOI30096000095	PATRULLAJE MUNICIPAL POR SECTOR - ELABORACION DE PLANES	110101 : ICA	091 : PLAN	1 : Muy Alta	Fisico	1	1	1	1	1	1	1	1	1	1	1	1	12
					Financiero S/.	0	0	0	0	0	0	0	0	0	0	0	0	0
AOI30096000096	COMUNIDAD RECIBE ACCIONES DE PREVENCIÓN EN EL MARCO DEL PLAN DE S	110101 : ICA	133 : SESION	2 : Alta	Fisico	92	92	92	92	92	92	92	92	92	92	92	92	1104
					Financiero S/.	49	49	49	49	49	49	49	49	49	49	49	49	588
AOI30096000097	COMUNIDAD RECIBE ACCIONES DE PREVENCION EN EL MARCO DEL PLAN DE S	110101 : ICA	446 : PROGRAMA	2 : Alta	Fisico	55	155	475	55	55	565	55	55	465	55	55	165	2210
					Financiero S/.	598	598	598	598	598	598	598	598	598	598	598	607	7.185
AOI30096000098	COMUNIDAD RECIBE ACCIONES DE PREVENCION EN EL MARCO DEL PLAN DE S	110101 : ICA	021 : CONSULTA	2 : Alta	Fisico	0	0	112	0	0	112	0	0	112	0	0	112	448
					Financiero S/.	0	0	129	0	0	129	0	0	129	0	0	129	516

OEI.10 INCREMENTAR LA OFERTA TURÍSTICA CON ENFOQUE CULTURAL EN LA PROVINCIA

AEI.10.02 ASISTENCIA TÉCNICA PARA EL INCREMENTO DEL TURISMO SOSTENIBLE EN LA PROVINCIA

COD.	Actividad Operativa / Inversiones	Ubigeo	U.M.	Prioridad	Meta	PROGRAMACION 1	2	3	4	5	6	7	8	9	10	11	12	Total Anual
AOI30096000187	CAPACITACION Y ASISTENCIA TECNICA PARA LA APLICACION DE BUENAS PRAC	110101 : ICA	486 : TALLER	1 : Muy Alta	Fisico	0	0	1	0	1	1	0	1	0	1	0	1	6
					Financiero S/.	0	0	0	0	0	0	0	0	0	0	0	0	0
AOI30096000188	CAPACITACION Y ASISTENCIA TECNICA PARA LA APLICACION DE BUENAS PRAC	110101 : ICA	535 : ASISTENCIA TECNICA	1 : Muy Alta	Fisico	0	0	1	0	0	1	0	1	0	1	0	0	4
					Financiero S/.	0	0	0	0	0	0	0	0	0	0	0	0	0
AOI30096000189	CAPACITACION Y ASISTENCIA TECNICA PARA LA APLICACION DE BUENAS PRAC	110101 : ICA	109 : SUPERVISION	1 : Muy Alta	Fisico	0	0	1	0	1	0	0	1	0	1	1	0	5
					Financiero S/.	0	0	0	0	0	0	0	0	0	0	0	0	0
AOI30096000190	CAPACITACION Y ASISTENCIA TECNICA PARA LA APLICACION DE BUENAS PRAC	110101 : ICA	383 : ACTIVIDAD EFECTUADA	1 : Muy Alta	Fisico	0	0	1	0	1	0	0	1	0	1	0	1	5
					Financiero S/.	0	0	0	0	0	0	0	0	0	0	0	0	0
AOI30096000191	CAPACITACION Y ASISTENCIA TECNICA PARA LA APLICACION DE BUENAS PRAC	110101 : ICA	036 : DOCUMENTO	1 : Muy Alta	Fisico	0	0	1	0	0	1	0	1	0	1	0	0	4
					Financiero S/.	0	0	0	0	0	0	0	0	0	0	0	0	0
AOI30096000192	CAPACITACION Y ASISTENCIA TECNICA PARA LA APLICACION DE BUENAS PRAC	110101 : ICA	014 : CAMPAÑA	1 : Muy Alta	Fisico	0	0	1	1	0	1	0	1	0	1	0	0	5
					Financiero S/.	0	0	0	0	0	0	0	0	0	0	0	0	0

OEI.11 PROMOVER LA COMPETITIVIDAD ECONÓMICA EN LA PROVINCIA

AEI.11.01 ASISTENCIA TÉCNICA A NUEVOS EMPRENDEDORES DE FORMA OPORTUNA

COD.	Actividad Operativa / Inversiones	Ubigeo	U.M.	Prioridad	Meta	PROGRAMACION 1	2	3	4	5	6	7	8	9	10	11	12	Total Anual
AOI30096000245	DESARROLLO ECONOMICO Y SOCIAL-CONTRIBUIR AL DESARROLLO ECONÓMIC	110101 : ICA	001 : ACCION	1 : Muy Alta	Fisico	1	1	1	1	1	1	1	1	1	1	1	1	12
					Financiero S/.	0	0	0	0	0	0	0	0	0	0	0	0	0

OEI.11 PROMOVER LA COMPETITIVIDAD ECONÓMICA EN LA PROVINCIA

AEI.11.03 ACCIONES DE CONTROL Y FISCALIZACIÓN DE ACTIVIDADES ECONÓMICAS; OPORTUNAS EN LA JURISDICCIÓN

COD.	Actividad Operativa / Inversiones	Ubigeo	U.M.	Prioridad	Meta	PROGRAMACION 1	2	3	4	5	6	7	8	9	10	11	12	Total Anual
AOI30096000260	DESARROLLO ECONOMICO Y SOCIAL- CONTROL Y FISCALIZACION DE ACTIVIDA	110101 : ICA	022 : CONTROL REALIZADO	1 : Muy Alta	Fisico	1	1	1	1	1	1	1	1	1	1	1	1	12
					Financiero S/.	40.218	40.218	40.218	40.218	40.218	40.218	40.218	40.218	40.218	40.218	40.218	40.226	482.624

Unidad Ejecutora : 300960 - MUNICIPALIDAD PROVINCIAL DE ICA
Centro de Costo: 03.07 - GERENCIA DE DESARROLLO URBANO

OEI.03 MEJORAR LAS CONDICIONES DE HABITABILIDAD EN LA PROVINCIA

AEI.03.02 CONEXIÓN DE AGUA POTABLE EN BENEFICIO DE LA POBLACIÓN

COD.	Actividad Operativa / Inversiones	Ubigeo	U.M.	Prioridad	Meta	PROGRAMACION 1	2	3	4	5	6	7	8	9	10	11	12	Total Anual
AOI30096000042	CREACION DEL SERVICIO DE AGUA POTABLE Y ALCANTARILLADO EN EL ASENT	110101 : ICA	081 : OBRA	1 : Muy Alta	Fisico	0	0	0	0	0	0	0	0	1	0	0	0	1
					Financiero S/.	0	0	0	0	0	0	0	0	0	0	0	0	0

OEI.06 PROMOVER EL DESARROLLO URBANO TERRITORIAL ORDENADO Y SOSTENIBLE EN LA PROVINCIA

AEI.06.01 PLAN DE DESARROLLO URBANO IMPLEMENTADO DE LA PROVINCIA DE ICA

COD.	Actividad Operativa / Inversiones	Ubigeo	U.M.	Prioridad	Meta	PROGRAMACION 1	2	3	4	5	6	7	8	9	10	11	12	Total Anual
AOI30096000242	PLANEAMIENTO URBANO - PLAN DE ACONDICIONAMIENTO TERRITORIAL	110101 : ICA	091 : PLAN	1 : Muy Alta	Fisico	0	0	0,1	0,1	0,1	0,1	0,1	0,1	0,1	0,1	0,1	0,1	1
					Financiero S/.	0	0	211.110	211.110	211.110	211.110	211.110	211.110	211.110	211.111	211.115	211.129	2.111.125

AOI30096000001	MEJORAMIENTO DEL SERVICIO DE TRANSITABILIDAD VEHICULAR Y PEATONAL E	110101 : ICA	081 : OBRA	2 : Alta	Fisico	0	0	0	0	0	0	0	1	0	0	0	0	1
					Financiero S/.	0	0	0	0	0	0	0	0	0	0	0	0	0
AOI30096000214	CREACION DEL SERVICIO DE TRANSITABILIDAD VEHICULAR Y PEATONAL E	101 : ICA	081 : OBRA	2 : Alta	Fisico	0	0		0	0	0	0	0	0	0	0	0,01	0,01
					Financiero S/.	0	0	0	0	0	0	0	0	0	0	0	0	0
AOI30096000215	MEJORAMIENTO DEL SERVICIO DE TRANSITABILIDAD VEHICUALR Y PEATONAL	110101 : ICA	081 : OBRA	2 : Alta	Fisico	0	0	0	1	0	0	0	0	0	0	0	0	1
					Financiero S/.	0	0	0	0	0	0	0	0	0	0	0	0	0
AOI30096000216	MEJORAMIENTO DEL SERVICIO DE TRANSITABILIDAD VEHICULAR Y PEATONAL	110101 : ICA	054 : EXPEDIENTE TECNICO	2 : Alta	Fisico	0	0	0	0	0	1	0	0	0	0	0	0	1
					Financiero S/.	0	0	0	0	0	0	0	0	0	0	0	0	0
AOI30096000217	CONSTRUCCIÓN DE MURO DE CONTENCION EN EL SECTOR DEL AA.HH. SANTA	110101 : ICA	081 : OBRA	2 : Alta	Fisico	0	0	0	0	0	0	0	0	0	0	0	0,01	0,01
					Financiero S/.	0	0	0	0	0	0	0	0	0	0	0	0	0
AOI30096000240	CONSTRUCCIÓN DE PISTAS Y VEREDAS EN EL AH LA NUEVA ESPERANZA, PROV	110101 : ICA	081 : OBRA	2 : Alta	Fisico	0	0	0	0	0	0	0	0	1	0	0	0	1
					Financiero S/.	0	0	0	0	0	0	0	0	0	0	0	0	0
AOI30096000241	MEJORAMIENTO DE PISTAS Y VEREDAS EN LA ASOCIACIÓN DE VIVIENDA EL GL	110101 : ICA	054 : EXPEDIENTE TECNICO	2 : Alta	Fisico	0	0	0	0	1	0	0	0	0	0	0	0	1
					Financiero S/.	0	0	0	0	0	0	0	0	0	0	0	0	0
AOI30096000247	MANTENIMIENTO VIAL LOCAL - MANTENIMIENTO DE VÍAS URBANAS	110101 : ICA	607 : KILOMETRO CUADRADO	2 : Alta	Fisico	0	0	1	1	1	1	1	1	1	1	1	1	10
					Financiero S/.	0	0	9.975	9.975	9.975	9.975	9.975	9.975	9.975	9.975	9.975	9.975	99.750
AOI30096000250	MEJORAMIENTO DE CAMINO VECINAL-MEJORAMIENTO DEL SERVICIO DE TRA	110101 : ICA	081 : OBRA	2 : Alta	Fisico	0	0	0	0,2	0,2	0,2	0,2	0,2	0	0	0	0	1
					Financiero S/.	0	0	0	283.782	283.782	283.782	283.782	283.789	0	0	0	0	1.418.917
AOI30096000255	CONSTRUCCIÓN DE CAMINO VECINAL-CONSTRUCCIÓN DE PISTAS Y VEREDAS E	110101 : ICA	081 : OBRA	2 : Alta	Fisico	0	0	0	0	0	0	0,25	0,25	0,25	0,25	0	0	1
					Financiero S/.	0	0	0	0	0	0	400.013	400.013	400.013	400.013	0	0	1.600.052
AOI30096000258	MANTENIMIENTO VIAL LOCAL-MANTENIMIENTO DE VÍAS URBANAS	110101 : ICA	455 : MANTENIMIENTO	2 : Alta	Fisico	1	1	1	1	1	1	1	1	1	1	1	1	12
					Financiero S/.	75.000	75.000	75.000	75.000	75.000	75.000	75.000	75.000	75.000	75.000	75.000	75.000	900.000

Unidad Ejecutora : 300960 - MUNICIPALIDAD PROVINCIAL DE ICA
Centro de Costo: 03.09 - GERENCIA DE DESARROLLO SOCIAL

OEI.07 CONTRIBUIR CON LA CALIDAD DE LOS SERVICIOS DE SALUD EN LA PROVINCIA

AEI.07.01 PROGRAMAS DE SALUD PREVENTIVO-PROMOCIONAL ORIENTADOS A FAVOR DE LA POBLACIÓN DE LA PROVINCIA

COD.	Actividad Operativa / Inversiones	Ubigeo	U.M.	Prioridad	Meta	PROGRAMACION 1	2	3	4	5	6	7	8	9	10	11	12	Total Anual
AOI30096000012	ACCIONES DE LOS MUNICIPIOS QUE PROMUEVEN EL CUIDADO INFANTIL Y LA ,	110101 : ICA	056 : FAMILIA	2 : Alta	Fisico	8	8	8	8	8	8	8	8	8	8	8	12	100
					Financiero S/.	1.706	1.706	1.706	1.706	1.706	1.706	1.706	1.706	1.706	1.711	1.711	1.717	20.493
AOI30096000020	INTERVENCIONES EN VIVIENDAS PROTEGIDAS DE LOS PRINCIPALES CONDICIOI	110101 : ICA	255 : VIVIENDAS	2 : Alta	Fisico	4	4	4	4	4	4	4	4	4	4	4	6	50
					Financiero S/.	314	314	314	314	314	314	314	314	314	317	317	320	3.780
AOI30096000249	ACCIONES DE LOS MUNICIPIOS QUE PROMUEVEN EL CUIDADO INFANTIL Y LA ,	110101 : ICA	042 : EQUIPO	2 : Alta	Fisico	0	0	1	0	0	0	0	0	0	0	0	0	1
					Financiero S/.	0	0	5.775	0	0	0	0	0	0	0	0	0	5.775
AOI30096000251	PROGRAMA DEL VASO DE LECHE-GESTIÓN DEL PROVAL	110101 : ICA	001 : ACCION	2 : Alta	Fisico	1	1	1	1	1	1	1	1	1	1	1	1	12
					Financiero S/.	80.125	80.125	80.125	80.125	80.125	80.125	80.125	80.125	80.125	80.125	80.125	80.135	961.510

OEI.07 CONTRIBUIR CON LA CALIDAD DE LOS SERVICIOS DE SALUD EN LA PROVINCIA

AEI.07.03 PROGRAMA DE SALUD ORIENTADOS A POBLACIONES VULNERABLES

COD.	Actividad Operativa / Inversiones	Ubigeo	U.M.	Prioridad	Meta	PROGRAMACION 1	2	3	4	5	6	7	8	9	10	11	12	Total Anual
AOI30096000013	ACCIONES DESARROLLADAS POR MUNICIPIOS PARA PREVENIR LAS ENFERMED	110101 : ICA	056 : FAMILIA	2 : Alta	Fisico	4	4	4	4	4	4	4	4	4	4	4	6	50
					Financiero S/.	2.195	2.195	2.195	2.195	2.195	2.195	2.195	2.195	2.195	2.195	2.195	2.210	26.355

OEI.09 PROMOVER EL DESARROLLO HUMANO Y HÁBITOS SALUDABLES EN LA PROVINCIA

AEI.09.01 PROGRAMAS DE APOYO SOCIAL DE FORMA PERMANENTE A GRUPOS DE POBLACIÓN VULNERABLES DE LA PROVINCIA

COD.	Actividad Operativa / Inversiones	Ubigeo	U.M.	Prioridad	Meta	PROGRAMACION 1	2	3	4	5	6	7	8	9	10	11	12	Total Anual
AOI30096000011	BRINDAR APOYO NUTRICIONAL A LAS PERSONAS AFECTADAS POR TUBERCULC	110101 : ICA	086 : PERSONA	1 : Muy Alta	Fisico	16	16	16	16	16	16	16	16	16	16	16	24	200
					Financiero S/.	81.058	81.058	81.058	81.058	81.058	81.058	81.058	81.058	81.058	81.061	81.061	81.071	972.715
AOI30096000037	COORDINACIÓN Y GESTIÓN PARA FORTALECIMIENTO DE CAPACIDADES DEL PE	110101 : ICA	060 : INFORME	2 : Alta	Fisico	0	0	1	0	0	0	0	1	0	0	1	0	3
					Financiero S/.	73.074	73.074	73.074	73.074	73.074	73.074	73.074	73.074	73.074	73.074	73.074	73.087	876.901
AOI30096000038	MONITOREO Y EVALUACION DE LAS ACTIVIDADES DE LAS SUB GERENCIAS Y AF	110101 : ICA	599 : ACTA	2 : Alta	Fisico	2	2	2	2	2	2	2	2	2	2	2	2	24
					Financiero S/.	64.676	64.676	64.676	64.676	64.676	64.676	64.676	64.676	64.676	64.676	64.676	64.698	776.134
AOI30096000053	PERSONAS ADULTAS MAYORES RECIBEN SERVICIOS PARA PREVENIR CONDICIC	110101 : ICA	086 : PERSONA	1 : Muy Alta	Fisico	4	3	3	4	3	3	4	3	3	4	3	3	40
					Financiero S/.	99	99	99	99	130	99	99	99	99	99	133	105	1.259
AOI30096000057	ATENCION DE CASOS SOCIALES	110101 : ICA	006 : ATENCION	1 : Muy Alta	Fisico	0	0	3	0	1	2	0	1	0	1	2	0	10
					Financiero S/.	0	0	0	0	0	0	0	0	0	0	0	0	0
AOI30096000058	MONITOREO Y EVALUACION DE LOS SERVICIOS DE LOS PROGRAMAS SOCIALES	110101 : ICA	REALIZADA	2 : Alta	Fisico	1	1	1	1	1	1	1	1	1	1	1	1	12
					Financiero S/.	0	0	0	0	0	0	0	0	0	0	0	0	0
AOI30096000060	ULE-EMPADRONAMIENTO POR DEMANDA	110101 : ICA	217 : HOGAR	2 : Alta	Fisico	200	200	200	200	200	200	200	200	200	200	200	200	2400

						1	2	3	4	5	6	7	8	9	10	11	12	
AOI30096000014	DESARROLLO DE CAMPAÑAS DE MASIFICACION DEPORTIVA A LA POBLAC	101 : ICA	086 : PERSONA	1 : Muy Alta	Fisico	16	16	[illegible]	16	16	16	16	16	16	16	16	24	200
					Financiero S/.	1.443	1.443	[illegible]	1.443	1.443	1.443	1.443	1.443	1.443	1.443	1.443	1.452	17.325
AOI30096000056	INSTALACION DE INFRAESTRUCTURA DEPORTIVA	110101 : ICA	081 : OBRA	2 : Alta	Fisico	0	0	0	0	0	0	0	0	0	1	0	0	1
					Financiero S/.	0	0	0	0	0	0	0	0	0	0	0	0	0
AOI30096000252	MEJORAMIENTO DE PARQUES-MEJORAMIENTO DEL PARQUE ABRAHAM VALD	110101 : ICA	081 : OBRA	3 : Media	Fisico	0	0	0	0	0	0	0,2	0,2	0,2	0,2	0,2	0	1
					Financiero S/.	0	0	0	0	0	0	363.514	363.514	363.514	363.514	363.516	0	1.817.572
AOI30096000254	MEJORAMIENTO DE INFRAESTRUCTURA DEPORTIVA-MEJORAMIENTO DE LAS	110101 : ICA	081 : OBRA	3 : Media	Fisico	0	0	0	0	0	0,2	0,2	0,2	0,2	0,2	0	0	1
					Financiero S/.	0	0	0	0	0	38.948	38.948	38.948	38.950	38.950	0	0	194.744

OEI.12 FORTALECER LA GESTIÓN INSTITUCIONAL

AEI.12.07 ASESORAMIENTO INSTITUCIONAL OPORTUNO EN BENEFICIO DE LA MUNICIPALIDAD

COD.	Actividad Operativa / Inversiones	Ubigeo	U.M.	Prioridad	Meta	PROGRAMACION												Total Anual
						1	2	3	4	5	6	7	8	9	10	11	12	
AOI30096000230	ESTUDIOS DE PRE-FORMULACIÓN, EVALUACIÓN Y VIABILIZACIÓN DE ESTUDIO	110101 : ICA	PREINVERSION	2 : Alta	Fisico	0	0	0	1	1	1	1	1	1	1	1	1	9
					Financiero S/.	0	0	0	0	0	0	0	0	0	0	0	0	0

TOTAL FINANCIERO S/. 89.477.506

U.M. = Unidad de Medida.

Nota : La Prioridad se determinará en la Comisión de Planeamiento Estratégico

FIRMA

MUNICIPALIDAD PROVINCIAL DE ICA
GERENCIA DE PRESUPUESTO, PLANIFICACION Y RACIONALIZACION

Econ. Luis Humberto Vasquez Cornejo
GERENTE

MUNICIPALIDAD PROVINCIAL DE ICA
SUBGERENCIA DE PLANEAMIENTO, PROGRAMACION E INVERSIONES

Econ. Magaly Pachas Landeo
SUBGERENTE